

Fenstertyp H25

Außenansicht

Scheibensichtsmaße

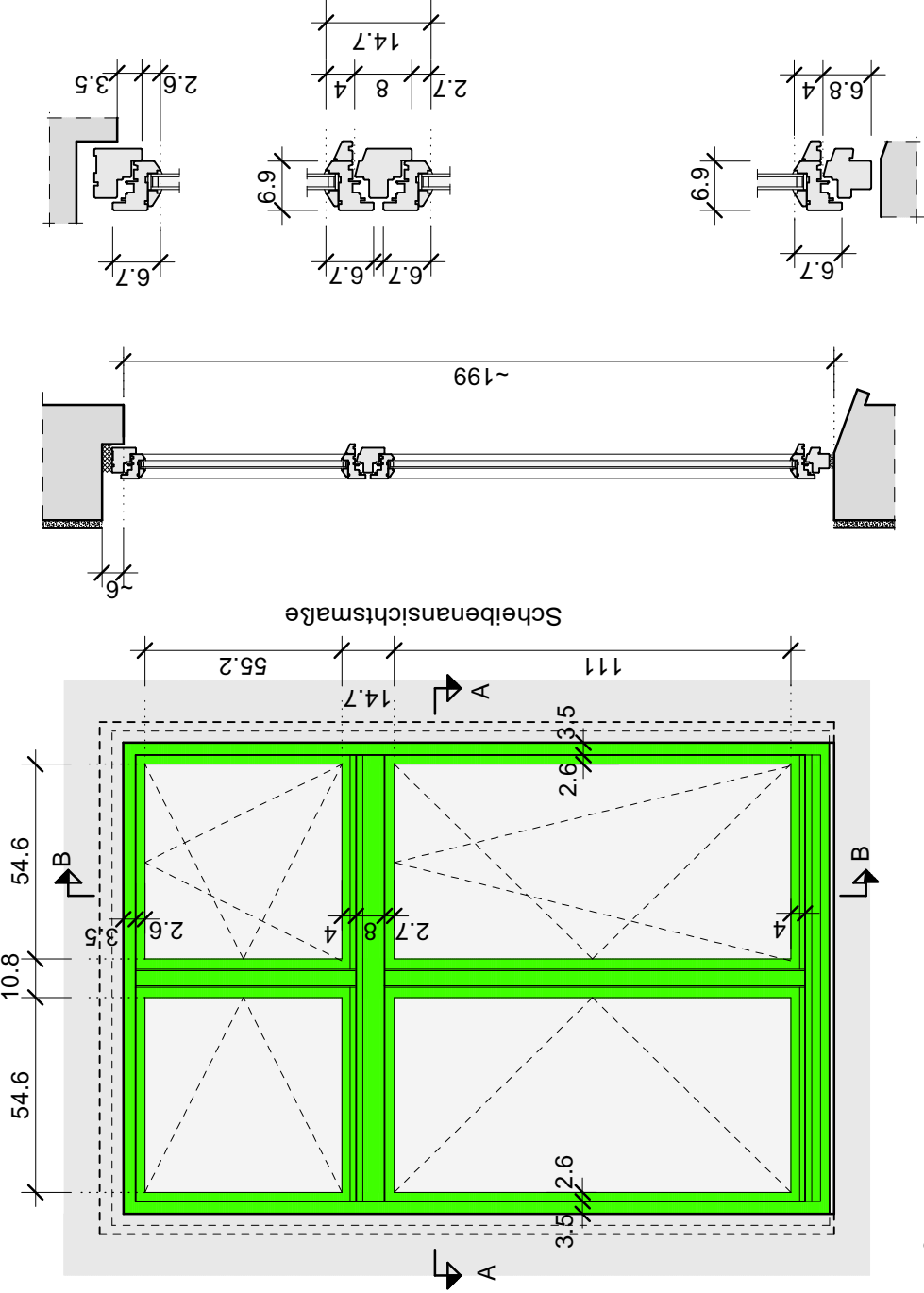

Schnitt A-A

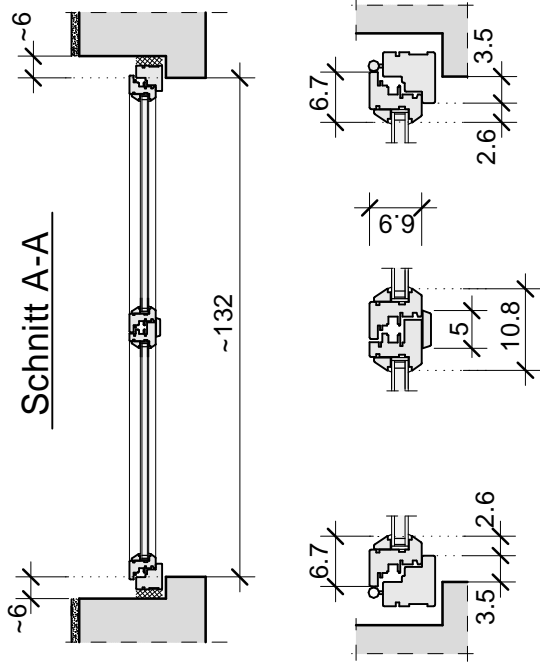

[cm]

Diese Zeichnung dient nur zu Kalkulation !
Die genaue Ausführung erfolgt nach dem vom Auftragnehmer zu erstellenden Aufmaß und Werkstattzeichnung in Abstimmung mit dem Bauherren.

ÄNDERUNGEN

INDEX	DATUM	TEXT
a		
b		
c		

BAUHERR :		Stiftung Ros	
		Antje Block & Jade Jacobs	
PROJEKT :		Ledigenhaus · Rehloffstraße 1 · 20459 Hamburg	
		Sicherung · Sanierung · Rekonstruktion	
		Dr.-Ing.U.Krause · Dipl.-Ing.C.Anastasiou	
		Ingenieurplanung & Objektplanung	
		Gneisenaustraße 3 · 30175 Hannover	
		Tel. 0511-818094/95 · Fax 854463	
		E-Mail: info@krause-anastasiou.de	
FENSTERTYP H25			
		BLATTGRÖSSE :	
		A 4	
		PLAN-NR.	
		123/18-FH25	
MASSSTAB :	1:20, 1:10	GEZEICHNET :	
		Lub.	
DATUM :		16.01.2024	